

Intervento nel sociale i colori alleviano la sofferenza. Scommetti !

"STAGIONI DELLA VITA, STAGIONI DELLA NATURA"

Progetto per la RSA San Giusto (ITS) TS

La proposta di Melania Salina della Azienda sanitaria triestina di rendere più confortevole meno anonimo un ambiente frequentato prevalentemente da anziani sofferenti quale l'RSA S.GIUSTO, é stata accolta con entusiasmo dagli allievi della 5B Pittura e Decorazione pittorica – progetto Michelangelo che hanno accettato la sfida e in tempi eccezionalmente brevi sotto la guida dei docenti GIULIANO COMELLI e RENZO GRIGOLON hanno realizzato un progetto che ha preso il titolo:

Intervento nel sociale i colori alleviano la sofferenza. Scommetti ! Progetto per la RSA San Giusto (ITS) TS "STAGIONI DELLA VITA, STAGIONI DELLA NATURA"

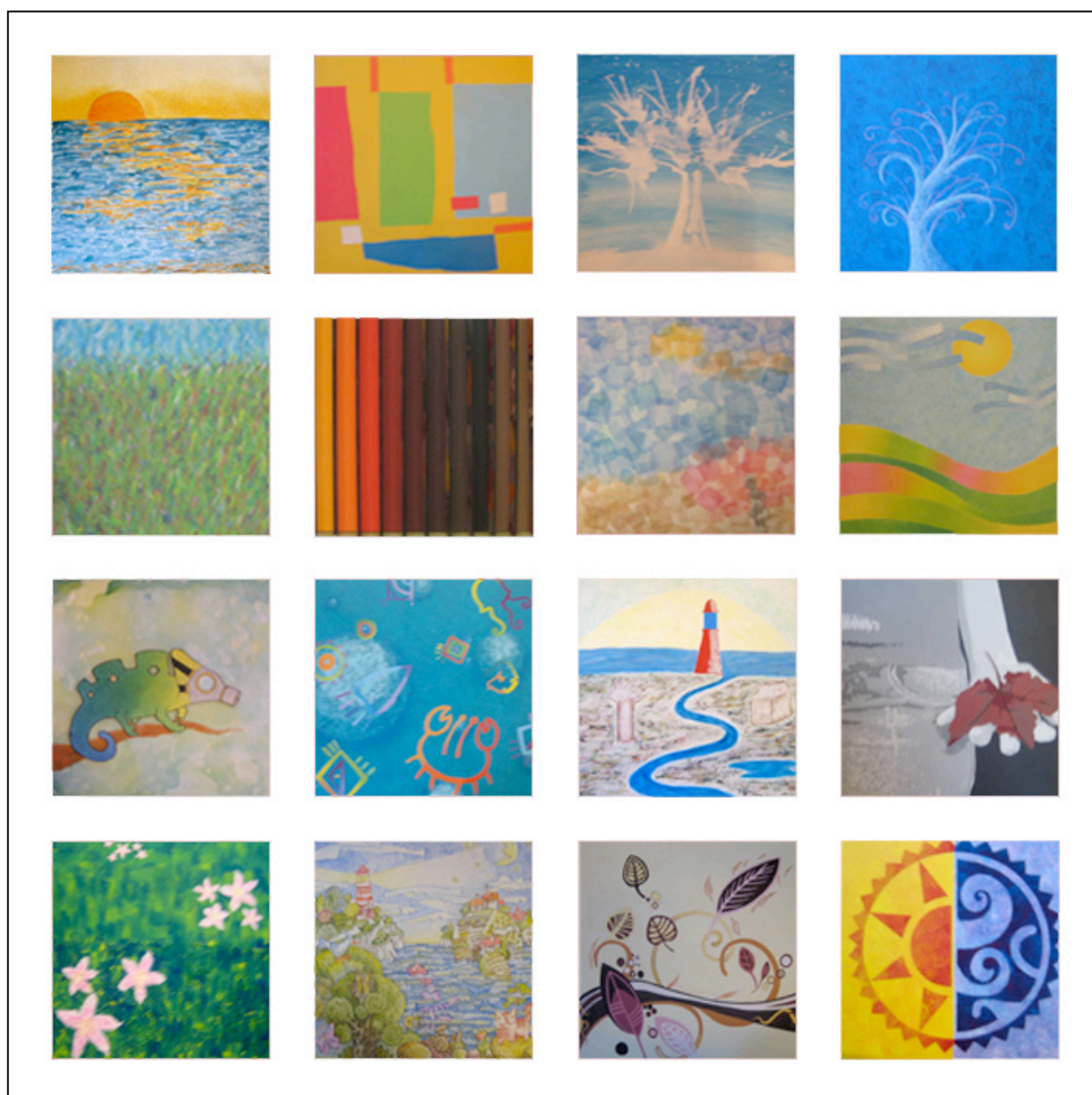

I pannelli sono stati collocati nelle sale e nei corridoi con grande soddisfazione dei degenti e degli operatori.